

ÁREA EXISTENTE 366.40 m²
 ÁREA AMPLIAÇÃO 84.42 m²
PLANTA DE IMPLANTAÇÃO
 ÁREA TOTAL 450.82 m²
 ESCALA 1/100

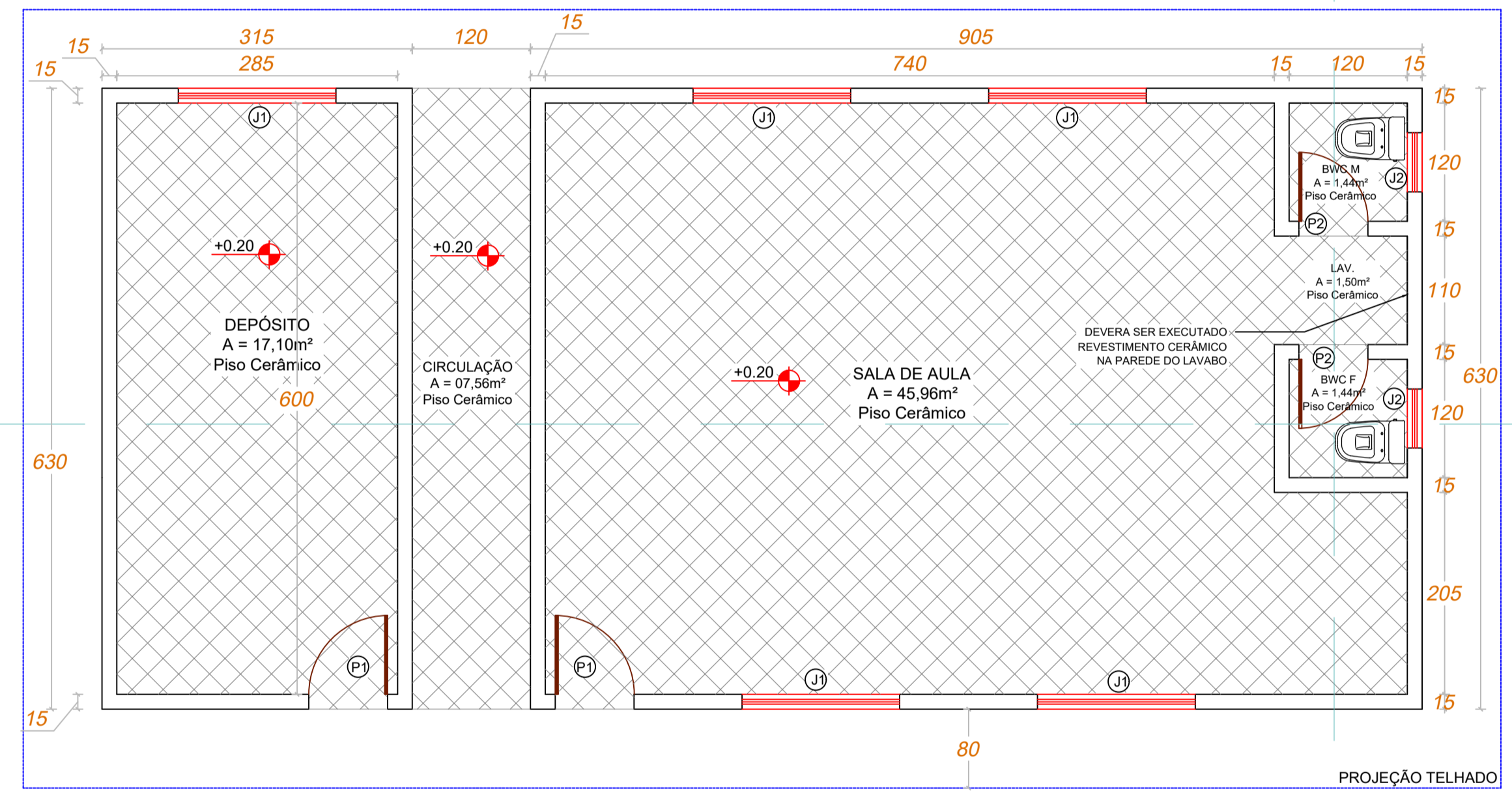

Quadro de Esquadrias Bloco

CODIGO	ALTURA (m)	LARGURA (m)	QUANTITATIVO
P1	2,10	0,80	03
P2	2,10	0,70	02
P3	2,10	0,90	01
P4	2,10	1,60	01
J1	1,20	1,60	05
J2	0,50	0,60	02

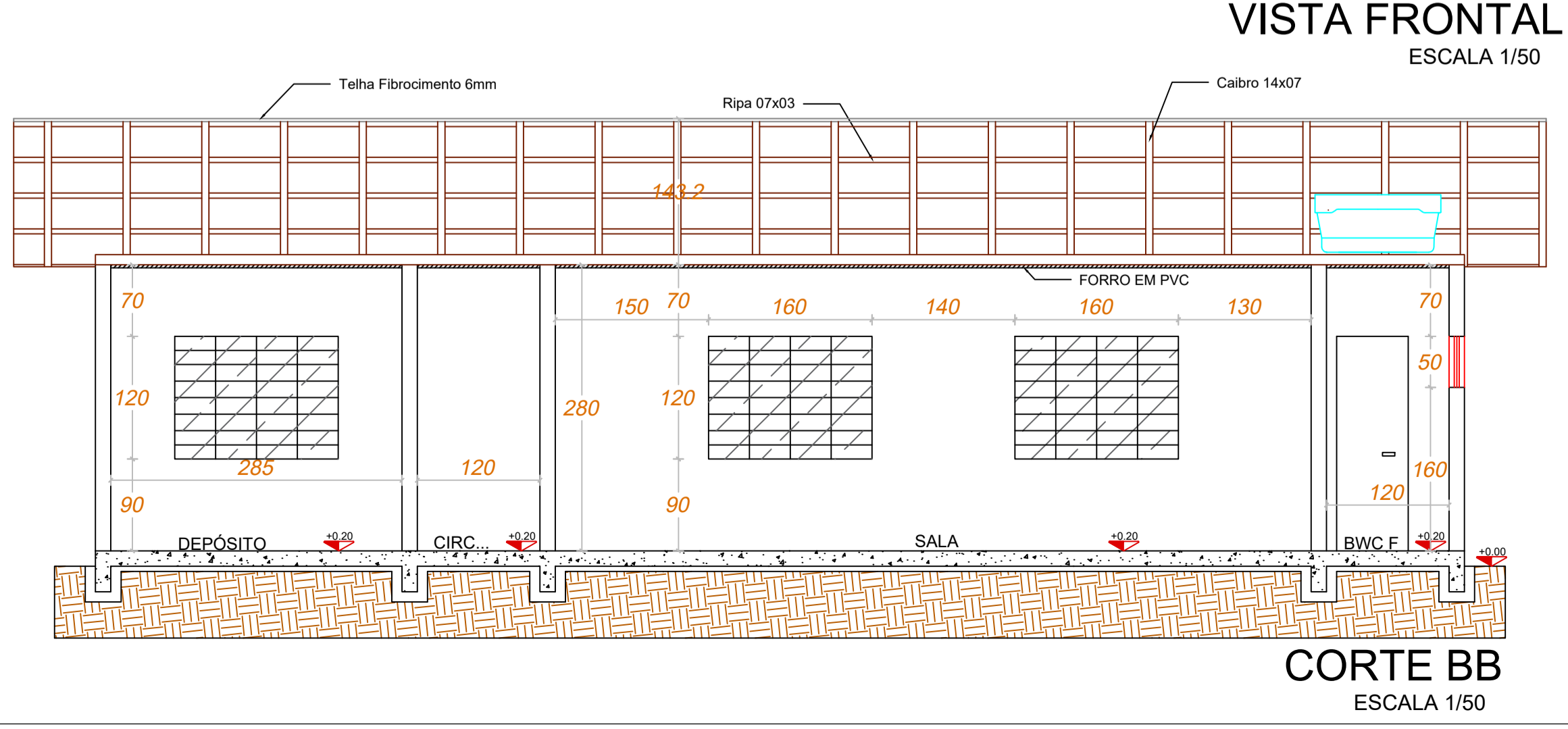
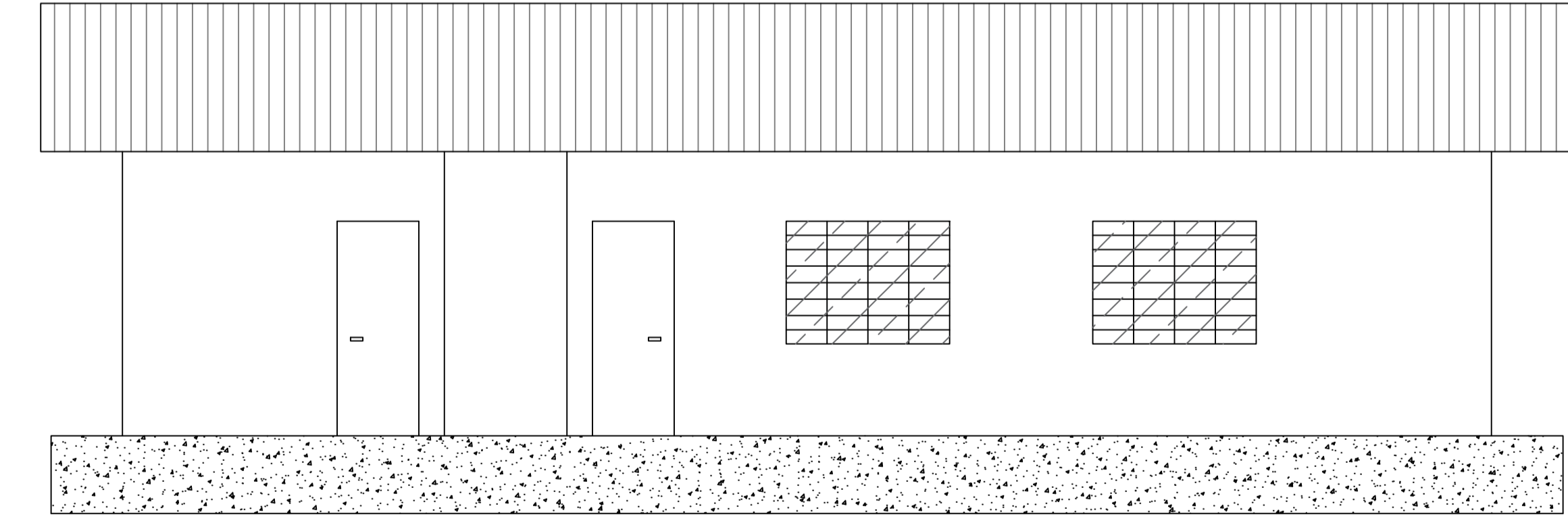
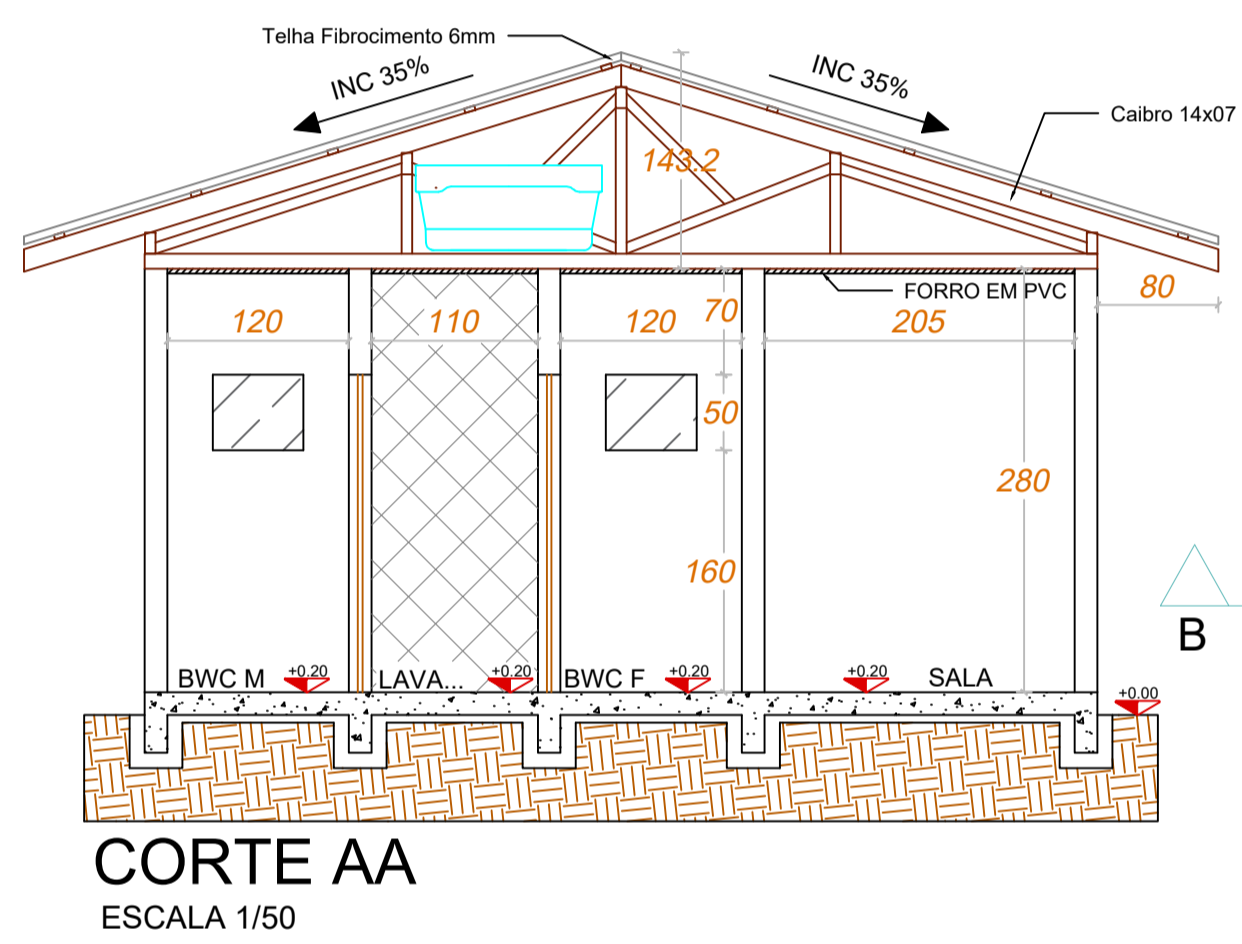
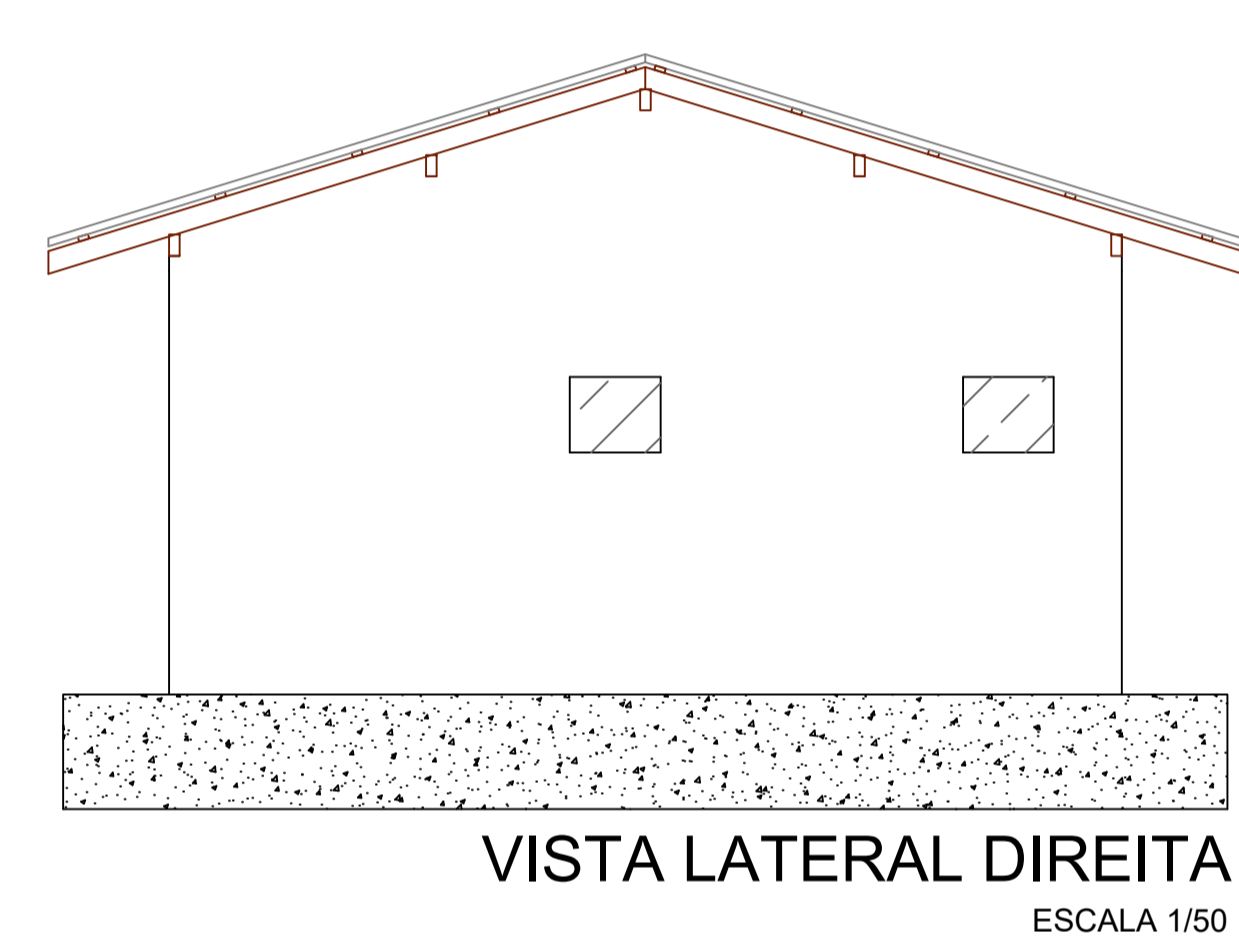
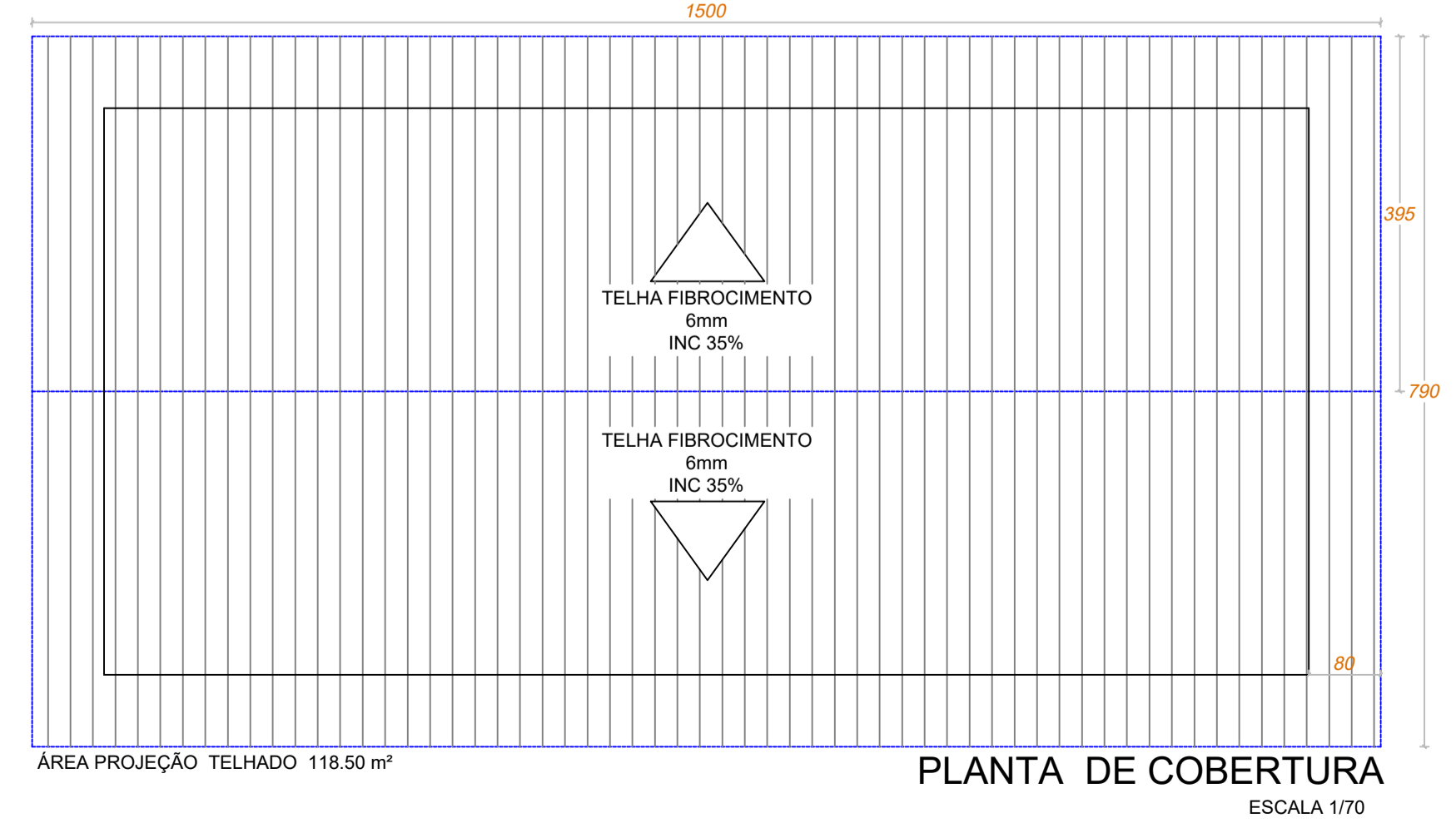

PREFEITURA MUNICIPAL DE URUBICI

ENDEREÇO: PRAÇA FRANCISCO PEREIRA SOUZA, 53
 BAIRRO CENTRO - URUBICI - CEP: 88650-000

TÍTULO: PROJETO ARQUITETÔNICO AMPLIAÇÃO CEI LÍDIA COSTA

PROPRIETÁRIO: Prefeitura Municipal de Urubici

REFERÊNCIA: EDIFICAÇÃO EM ALVENARIA

CONTEÚDO: PLANTA BAIXA - COBERTURA - CORTES - VISTAS - LOCALIZAÇÃO - IMPLANTAÇÃO
 DATA: DEZEMBRO/2021

LOCAL DA OBRA: RUA PEDRO CUSTÓDIO - BAIRRO RIACHO - URUBICI - SC

QUADRO DE ÁREAS: INDICADAS

FRANCHA: 01/01
 ESCALAS: INDICADAS
 FOLHA: A-01
 DESENHO: DIEGO

ASSINATURAS:
 RESPONSÁVEL TÉCNICO: DIEGO ALESSANDRO NECKEL
 Eng. Civil - CREA/SC 151642-4
 PROPRIETÁRIO: Prefeitura Municipal de Urubici
 CNPJ: 82.843.582/0001-32