

VISTA FRONTAL
ESCALA 1/75

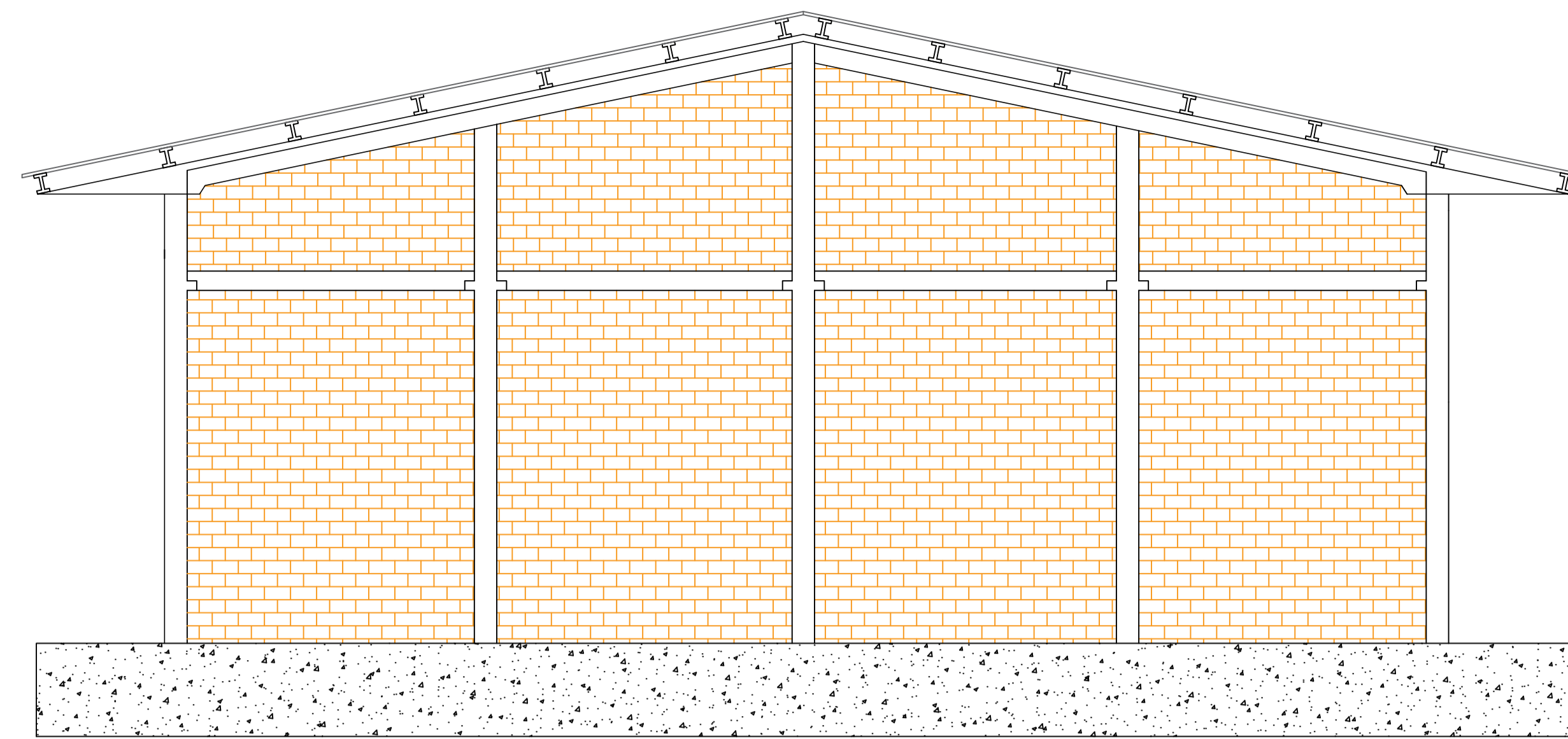

VISTA POSTERIOR
ESCALA 1/75

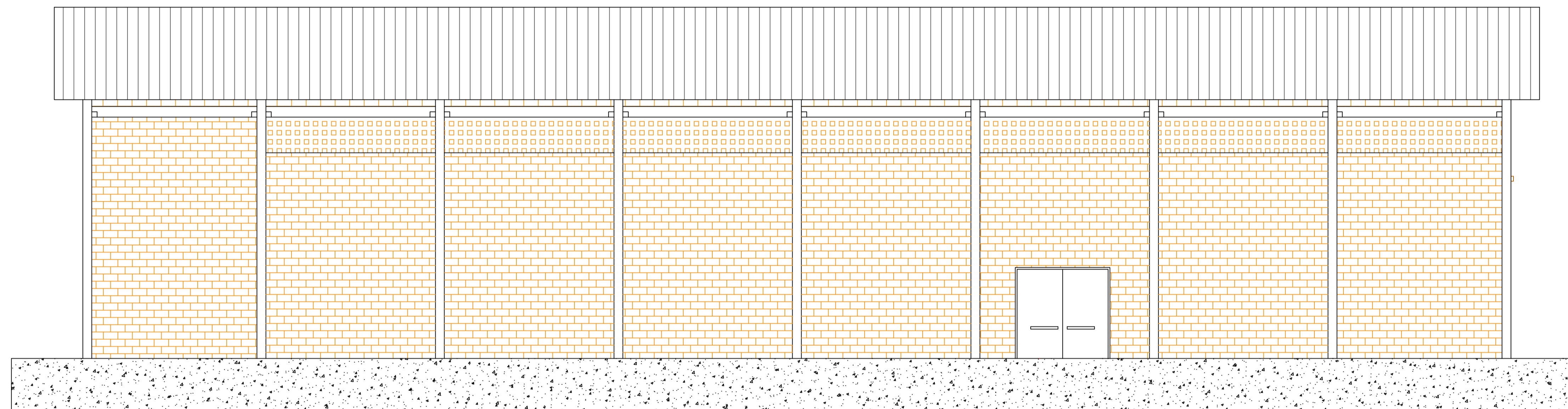

VISTA LATERAL ESQUERDA
ESCALA 1/75

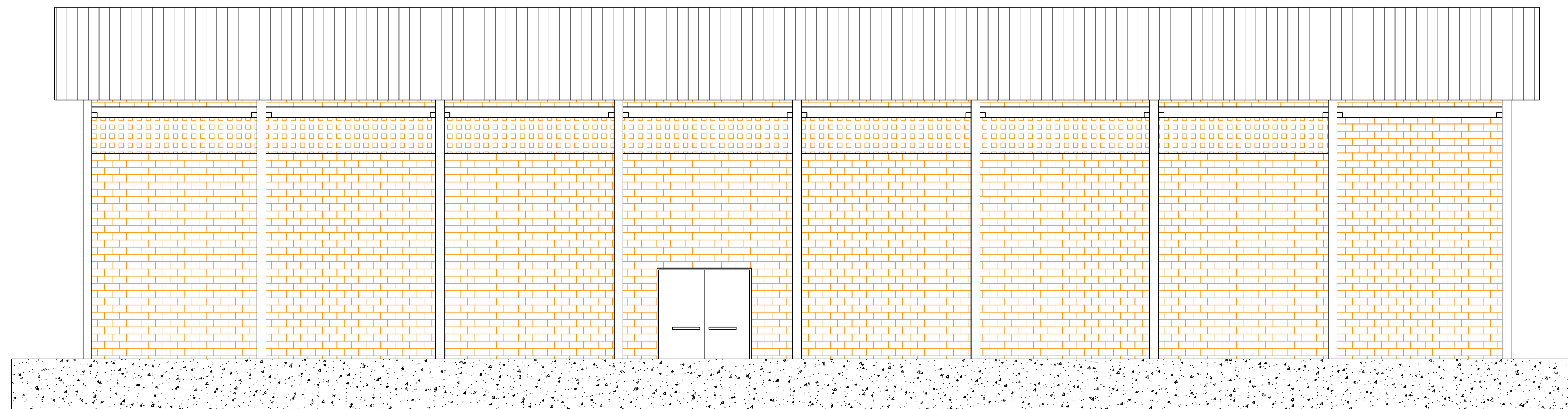

VISTA LATERAL DIREITA
ESCALA 1/75

Quantitativo de áreas	
PAVIMENTO	Alvenaria
Fachada frontal	153,28m ²
Fachada lateral Direita	267,22m ²
Fachada lateral Esquerda	267,22m ²
Fachada fundos	135,43m ²
Total	823,15m ²

 PREFEITURA MUNICIPAL DE URUBICI-SC		2
ASSESSORIA TÉCNICA		OBRA :
PROJETO: Edésio Alexandre Alves julho Eng. Civil - CREA 026768-0		CONSTRUÇÃO QUADRA SÃO JOSÉ FACHADAS
PREFEITO: Mariza Costa		São José/SC-370 Urubici/SC
		Escala: Indicada DATA: 07/2021