

NOTA
- NÃO POSSUI EQUIPAMENTOS
COMUNITÁRIOS PRÓXIMOS A
ÁREA DE INTERVENÇÃO.

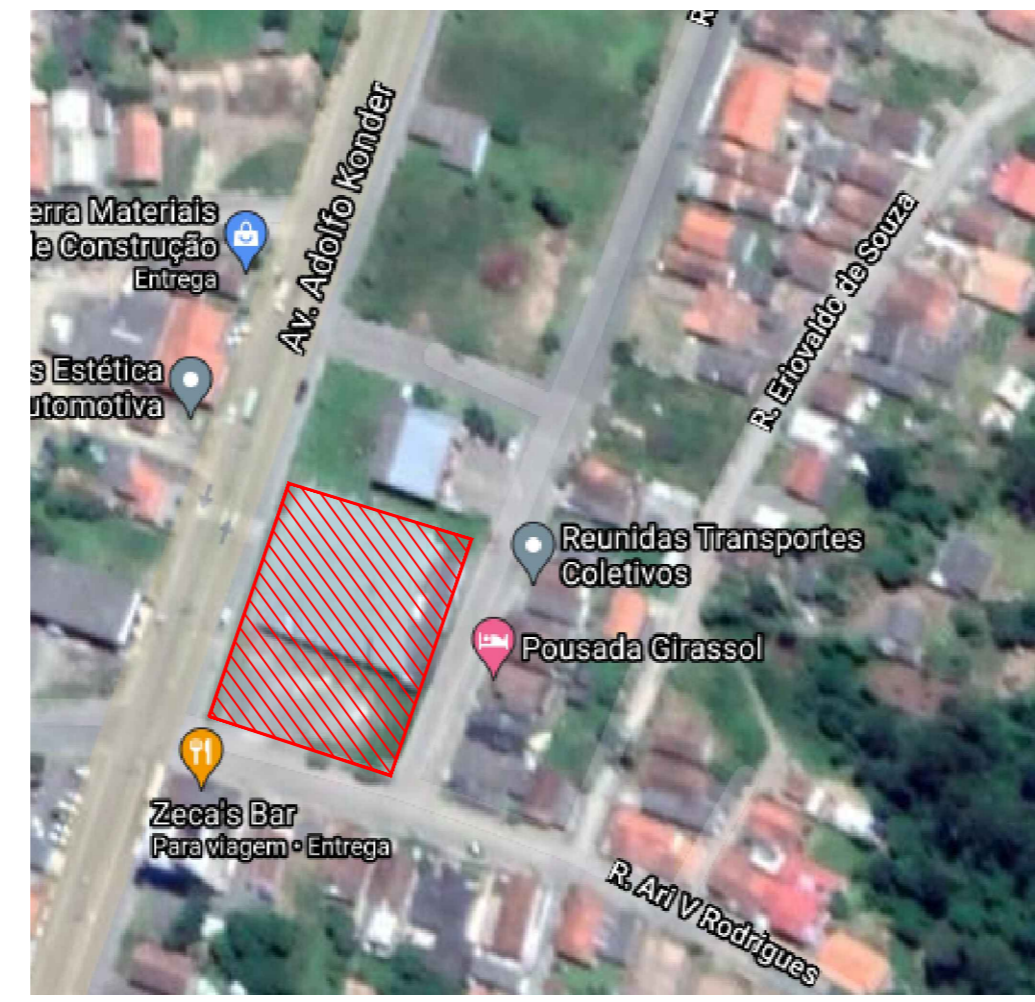

PLANTA DE SIT. E LOCALIZAÇÃO
1:300



AMURES		ASSOCIAÇÃO DE MUNICÍPIOS DA REGIÃO SERRANA
PREFEITURA MUNICIPAL DE URUBICI - SC		06
ASSESSORIA TÉCNICA		OBRA :
PROJETO: <u>James André Clauberg</u> Eng. Civil - CREA 45.160-6		REFORMA GINÁSIO DE ESPORTES NOÉ DA COSTA RIBEIRO
PREFEITO: <u>Mariza Costa</u>		PLANTA DE SITUAÇÃO E LOCALIZAÇÃO
DESENHO : <u>Mariane de Moraes Mota</u>		Localização: AV. Adolfo Konder, Centro - Urubici - SC
Escala: <u>Indicada</u>		DATA : <u>07/2021</u>